PATVIRTINTA
Visuotinio dalininkų susirinkimo
2022 m. d. protokolu
Nr. (1.25.)-V15-
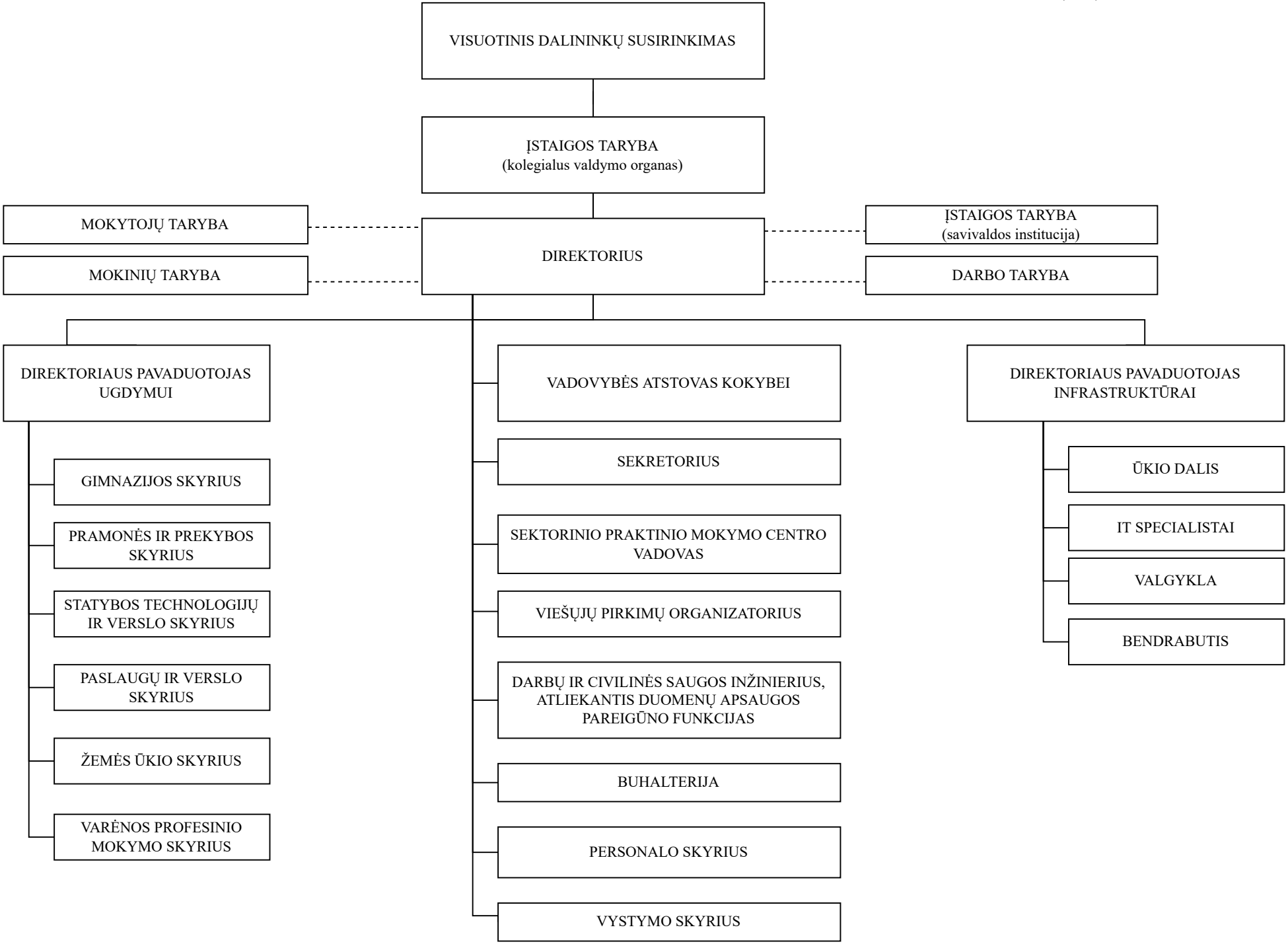
ALYTAUS PROFESINIO RENGIMO CENTRO STRUKTŪRA